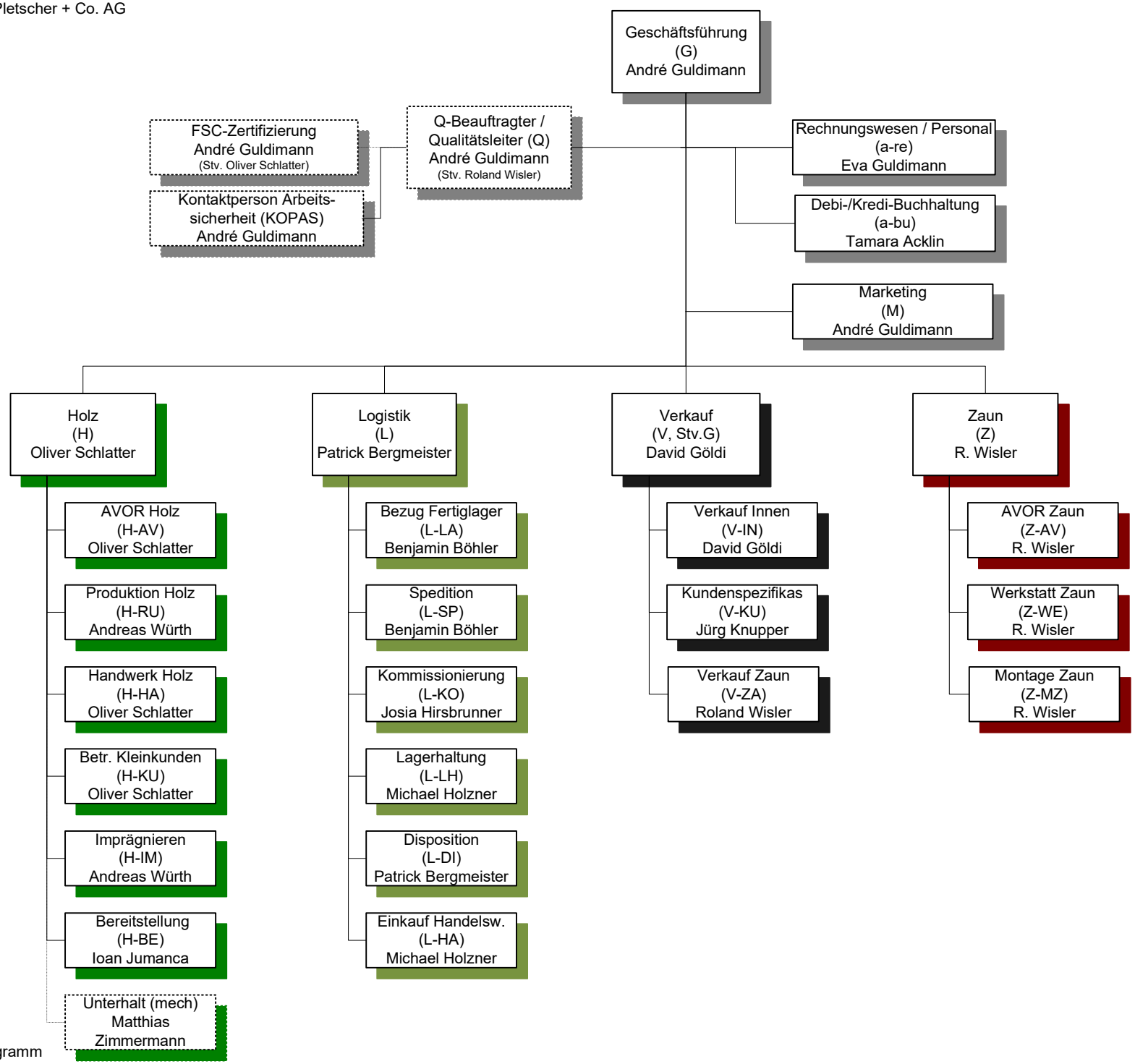
Geschäftsführung
(G)
André Guldimann
FSC-Zertifizierung
André Guldimann
(Stv. Oliver Schlatter)
Kontaktperson Arbeits-
sicherheit (KOPAS)
André Guldimann
Q-Beauftragter /
Qualitätsleiter (Q)
André Guldimann
(Stv. Roland Wisler)
Rechnungswesen / Personal
(a-re)
Eva Guldimann
Debi-/Kredi-Buchhaltung
(a-bu)
Tamara Acklin
Marketing
(M)
André Guldimann
Holz
(H)
Oliver Schlatter
AVOR Holz
(H-AV)
Oliver Schlatter
Produktion Holz
(H-RU)
Andreas Würth
Handwerk Holz
(H-HA)
Oliver Schlatter
Betr. Kleinkunden
(H-KU)
Oliver Schlatter
Imprägnieren
(H-IM)
Andreas Würth
Bereitstellung
(H-BE)
Ioan Jumanca
Unterhalt (mech)
Matthias
Zimmermann
Logistik
(L)
Patrick Bergmeister
Bezug Fertiglager
(L-LA)
Benjamin Böhler
Spedition
(L-SP)
Benjamin Böhler
Kommissionierung
(L-KO)
Josia Hirsbrunner
Lagerhaltung
(L-LH)
Michael Holzner
Disposition
(L-DI)
Patrick Bergmeister
Einkauf Handelsw.
(L-HA)
Michael Holzner
Verkauf
(V, Stv.G)
David Göldi
Verkauf Innen
(V-IN)
David Göldi
Kundenspezifikas
(V-KU)
Jürg Knupper
Verkauf Zaun
(V-ZA)
Roland Wisler
Zaun
(Z)
R. Wisler
AVOR Zaun
(Z-AV)
R. Wisler
Werkstatt Zaun
(Z-WE)
R. Wisler
Montage Zaun
(Z-MZ)
R. Wisler