

Lärchen-Bohlen für Sichtschutzwände

Der Sichtschutz aus Lärchenbohlen ist eine robuste, natürliche Trennwand. Als Naturprodukt weist die Lärche ihre spezifischen Holzeigenschaften wie Äste, Harz, Rissbildung und krummer/verdrehter Wuchs auf, welche aufgrund der Ausbeute und der Wirtschaftlichkeit anhand der unten gezeigten Bilder als Grenzwerte zu akzeptieren sind.

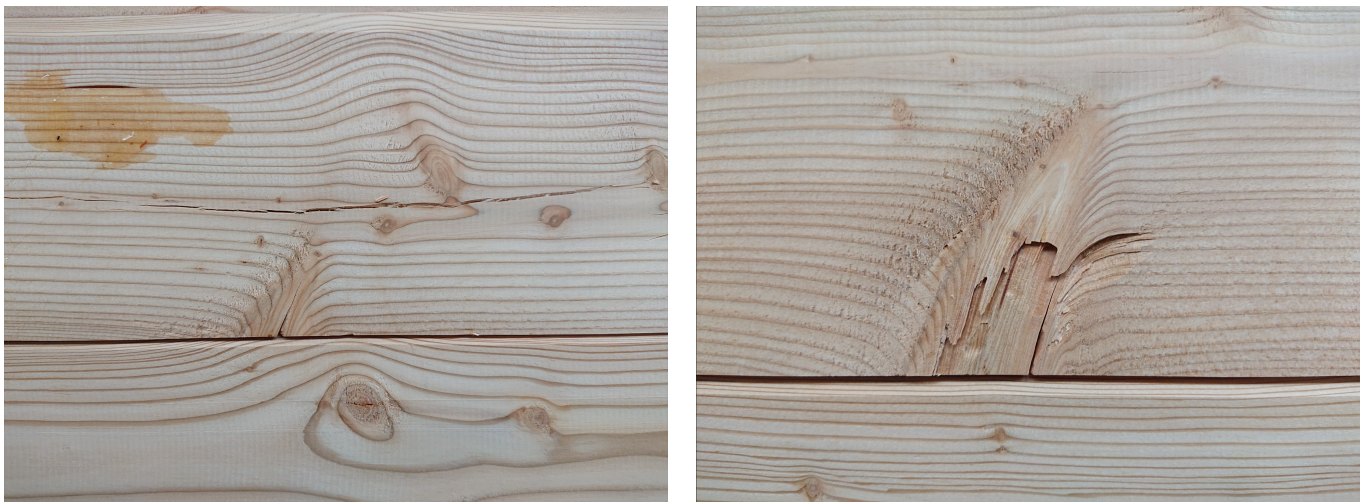

Auch krumme und verdrehte Bohlen müssen akzeptiert werden, insofern diese bei der abgedachten Variante bei seitlicher Fixierung bei den Pfosten ineinander gestülpt werden können. Fehlt eine seitliche Fixierung, so muss mit einem Schwund der Hölzer von 8-10% gerechnet werden. Innerhalb kurzer Zeit fängt durch Sonneneinstrahlung und Witterung die Vergrauung der Hölzer an. Je nach Standort und Holzstruktur kann die Farbe von Schwarz bis Silbergrau variieren.